TOM BRAKS

HAFTALIK MECMUA

250 KURUŞ

No 393

TAY YAYINLARI

KARİKATÜR

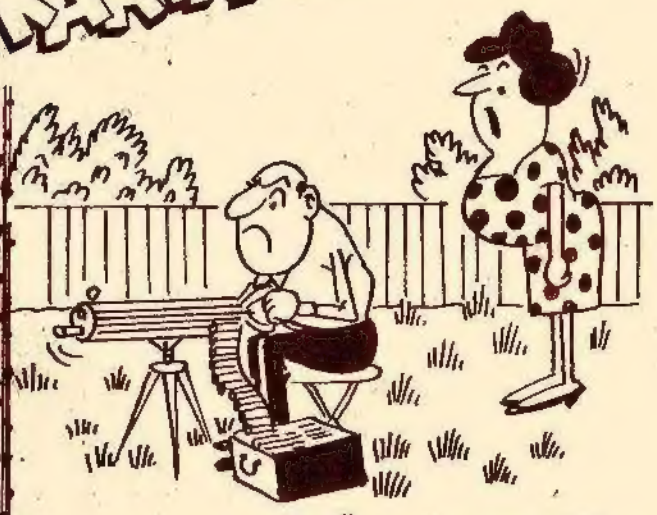

– O KÜÇÜK KUŞ EKTİĞİN TOHUMLARI YİNE YEDİ Mİ?

– YAZISIZ –

1

2

3

4

– YAZISIZ –

TOM BRAKS

Haftalık Mecmua. Sahibi ve Sorumlu Yönetmeni. M. SEZEN YALÇINER
İdare Yeri: Klodfarer Cad. No:16 ISTANBUL Tel:22 45 32-26 72 42
Genel Dağıtım:Hürriyet Gazete Dağıtımı A.Ş.NEŞİR TARİHİ:17.12.1976

TOM BRAKS
MAHZENDEKi ADAM
SALOON
GENERAL STORE
HOTEL
PATRON BAK! ŞU BEYAZ ATIN ÜSTÜNDEKİ ADAM..
FAKAT TOM BRAKS BU!

BOŞ ODA VAR MI?
OLMASA BİLE TOM BRAKS İÇİN YARATIRIZ..

ATIM..
BANA BIRAKIN..! BEN MEŞGUL OLURUM ONUNLA..!
MAGAZİNE

EN GÜZEL ODAM.. LİNCOLN, GENERAL GRANT HEP BURADA KALIRDI!
ADAMLARIMA SİZİ RAHATSIZ ETMEMELERİNİ TEMBİH EDECEĞİM!
AZ SONRA..
OH!
SUS!
SÖYLE NEREDE SAKLANIYOR?
KİMDEN BAHSEDİYORSUNUZ?
HIM!..
ADAMIN BİRİ BİR KADINLA MÜNAKAŞA EDİYOR..
BİLMİYORUM.. ADAY..
DALGA MI GEÇİYORSUN?.. KONUŞ..
OFF.. UYUMANIN İMKÂNI YOK!

KARI KOCA KAVGASINA KARIŞMAK DOĞRU DEĞİL DERLER, FAKAT RAHATIMI BOZMAYA HAKLARI YOK..
DAHA YAVAŞ KONUŞMALARINI RİCA EDİP..
VAY CANINA!.
KAPIDA SİLÂHLI BİR NÖBETÇİ..
KARDEŞİN NEREDE? SÖYLEMEZSEN GÜZEL SURATINI DAĞITIRIM..
AAAH!
BİR KADINA ÇİÇEKLE BİLE VURULMAYACAĞINI KOMŞUYA HATIRLATMANIN ZAMANI GELDİ..
BUNUN İÇİN DE SİLÂHŞÖRDEN İZİN ALMAYA LÜZUM YOK..
SÖYLE! KONUŞACAK MISIN?

DUR!
BU DA KİM?
FIRLAT PENCEREDEN GİTSİN!
BAKALIM UÇMAYI BECEREBİLECEK Mİ ?
AAY...
LÂNET OLSUN!
OOF!
EYVAH!
ÇOK PATIRTI EDİYORSUNUZ.. BÜTÜN OTEL DUYACAK..
OH!

ELİM!

DAAH!

NEYSE Kİ KOŞMA KONUSUNDA, SİLÂH ÇEKMEDEN DAHA HIZLIYIM..

ŞERİF..!
KİM ATEŞ ETTİ?
NE OLUYOR?

CANLI BİRİNİ BULMAK İSTİYORSANIZ ACELE EDİN BİRAZ..

YUKARDAKİ ODALARDAN BİRİNDE TOM BRAKS KALIYORDU..
TOM BRAKS! DEMEK OYMUŞ..
TOM BRAKS'A SİLÂH ÇEKİP SAĞ KALMAM VE ŞERİFE YAKALANMAMAM BÜYÜK ŞANS!
ŞÜKÜRLER OLSUN TOM BRAKS HAYATTA!..
HEM DE TAM FORMUNDA.. SEYRET!
TOM BRAKS MI?
BENİ BU SERSERİLERDEN KURTARDIĞIN İÇİN TEŞEKKÜR EDERİM TOM BRAKS!
HER ŞEY ANLAŞILDI..
İZAHATA İHTİYACIM YOK! TOM BRAKS'IN ÇARPIŞTIĞI KİŞİLERİ...

... SORGUYA ÇEKMEDEN KODESE TIKARIM..
NE YAZIK Kİ BİRİ KAÇTI.!
MERDİVENDE KARŞILAŞTIĞIMIZ OYDU DEMEK?!
MERAK ETMEYİN, ONU DA YAKALARIM!
ŞERİF! MÜSAADENLE BUNLARDAN ÖĞRENMEK İSTEDİĞİM BİRİKİ HUSUS OLACAK..
HER ZAMAN EMRİNE AMADEYİM TOM BRAKS...
HAYDİ YÜRÜYÜN BAKALIM..
BAYAN MILLS, SİZE BİR ÇAY HAZIRLATACAĞIM, SİNİRLERİNİZİ YATIŞTIRIR..
TEŞEKKÜRLER.!
KARDEŞİNİ NEDEN ARIYOR BUNLAR?
BİLMİYORUM ODAMA ZORLA GİRDİLER!

..VE BİLEKLERİMDEN YAKALAYIP "KARDEŞİN SİMON NERDE" DİYE HAYKIRDILAR...
MM.. KARDEŞİNİ HERHALDE DOĞUM GÜNÜNÜ KUTLAMAK İÇİN ARAMIYORLAR!
ZAVALLI SİMON'A BİR ŞEY YAPMALARINDAN KORKUYORUM! ÇOK HASTA İMİŞ. YANINA GİTMEM İÇİN YÜZ DOLAR GÖNDERMİŞ..
HASTALIĞI NE?
BİLMİYORUM - MEKTUBUNDA DERHAL YOLA ÇIKMAMI VE ÖLMEDEN BENİ GÖRMEK İSTEDİĞİNİ YAZIYOR..
GÖNDERDİĞİ PARA YOL MASRAFLARIMI KARŞILAMAK İÇİNDİ..
PEKİ BU ÜÇ ADAMI TANIYOR MUSUN?
HAYIR!
GİDİP ONLARLA KONUŞACAĞIM..
SİZE DE ÇAY HAZIRLADIM TOM BRAKS..!

BU ARADA..
ARKADAŞI-NIZ SERBEST DİYE SEVİNMEYİN.. YAKINDA O DA YANINIZA GELECEKTİR!
GELDİM BİLE ŞERİF..!
ŞERİF
SİLÂH SESİ! LİTTLE ROCK'TA ENDER DUYULUR.!
HOTEL
ŞERİF.!
YARALANMIŞ.. HÜCRELER İSE BOŞ.!
OOH.!

ÜÇÜNCÜ ARKADAŞLARI ARKADAN SALDIRDI..
..NE DİĞERLERİNİ DE KAÇIRDI, DEĞİL Mİ ?
BİR SAAT SONRA..
DOKTOR, ŞERİFİN BİR AYA KADAR İYİLEŞECEĞİNİ SÖYLEDİ..
BİR AY..HEM DE ETRAFTA ÜÇ EŞKİYANIN DOLAŞTIĞI BİR SIRADA..
OH! BANA YİNE SALDIRACAKLARDIR MUHAKKAK..!
SİZİ ORTADA BIRAKMAK İSTEMEM FAKAT.. ANLARSINIZ... OTELİMİN İSMİ... MÜŞTERİLERİM..
ENDİŞEN YERSİZ..!
ZİRA BAYAN MILLS'İ BURADAN ALIP GÖTÜRECEĞİM..
OH! BENİ HİMAYE Mİ EDECEKSİNİZ TOM BRAKS?
KARDEŞİNİ BULACAĞIZ! VALİZLERİNİ HAZIRLA..
BEN DE FATURAYI HAZIRLAYACAĞIM..
SÖYLENENLER DOĞRU İMİŞ..TOM BRAKS GERÇEKTEN YARDIMA MUHTAÇLARI YALNIZ BIRAKMIYOR..

ATIM DA BEN DE DİNLENME-
YE MUHTACIZ... AMA BU ZAVALLI
KIZI YALNIZ BIRAKA-
MAM..

DEMEK ELİNE
HİÇ SAHTE PA-
RA GEÇMEDİ..
HAYIR.. SAHTE
PARAYI İLK BA-
KIŞTA ANLARIM-
MERAK
ETME!.

İŞTE FATURANIZ
BAYAN.. YEDİ
DOLAR!.
BANA BİR
ARABA
LÂZIM..

KİRALAMANIZ
MÜMKÜN..
BOZUK YOK.. BU-
YURUN YİRMİ
DOLAR!.

İŞTE RASTLAMADIĞINI SÖYLEDİĞİN SAHTE
PARALARDAN MÜKEMMEL BİR
ÖRNEK.. BAK!.
NE DE-
MEK İSTİYOR-
SUNUZ? BI-
RAKIN!

BIRAKIRSAM BU PARALARI PIYASAYA RAHATÇA SÜRERSİN-TEVKİF EDİYORUM SENİ!
PARA SAHTE Mİ YANİ?
EVET! ADIM FRANCH SPRAGUE, FEDERAL POLİSİM VE İŞİMİ İYİ BİLİRİM..
KALPAZANLARIN PEŞİNE TAKILALI DAHA.. İKİ GÜN OLMADAN MÜHİM BİR İPUCU ELE GEÇİRDİM..
BEN KALPAZAN DEĞİLİM!
KANUNA GÖRE SAHTE PARA TAŞIYAN VE SÜREN SUÇLUDUR.. KANUNUN BU MADDESİNİ EZBERE OKUYABİLİRİM..
KANUNU EZBERE BİLDİĞİNİZE EMİNİM AMA KIZ MASUMDUR..
SEN KİMSİN?
TOM BRAKS... BU KIZ SANDIĞININ AKSİNE HAYDUTLARIN HÜCUMUNA UĞRAMIŞ BİRİDİR..
PEK DOKUNAKLI!

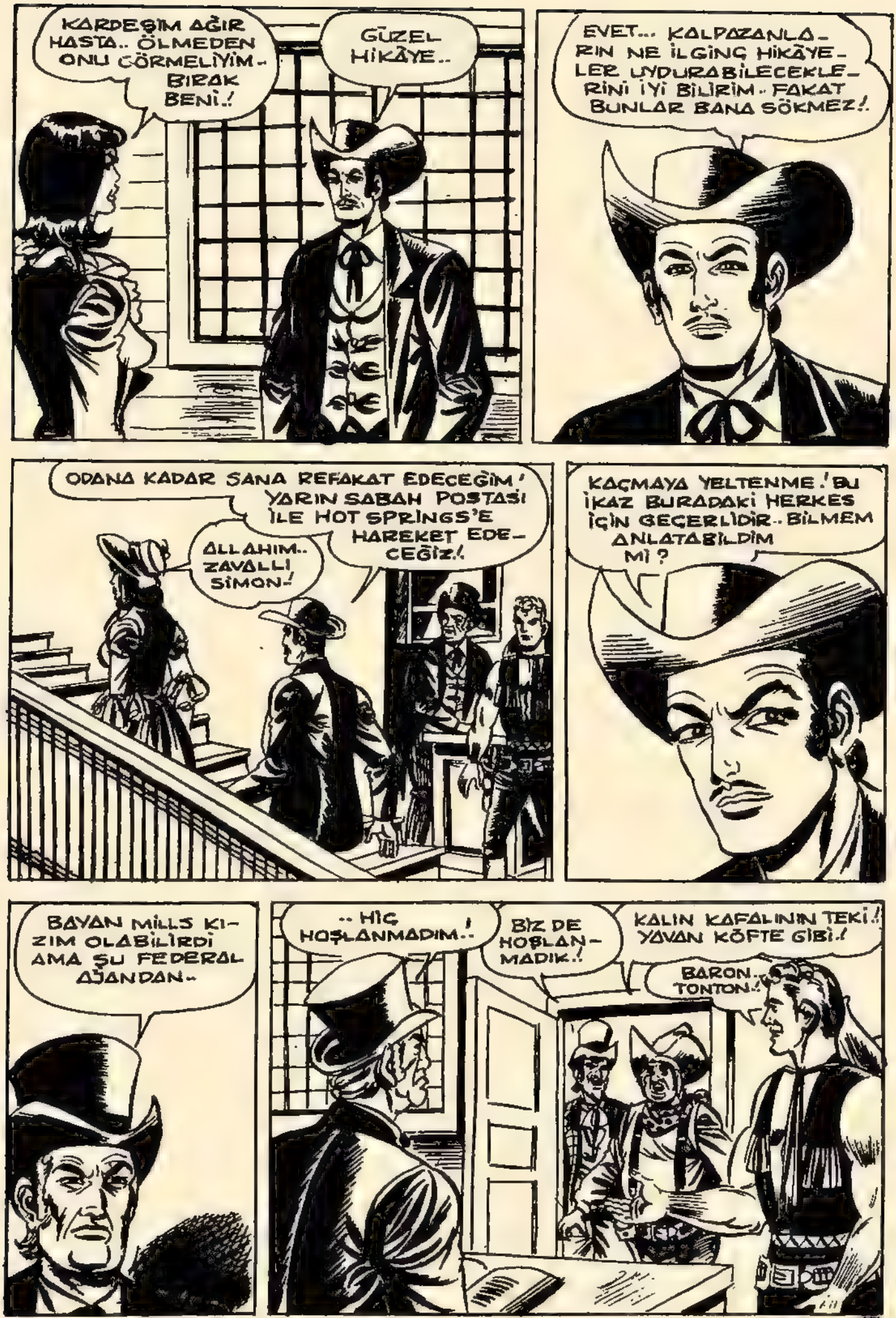
KARDEŞİM AĞIR HASTA.. ÖLMEDEN ONU GÖRMELİYİM.. BIRAK BENİ.!
GÜZEL HİKÂYE..
EVET... KALPAZANLARIN NE İLGİNÇ HİKÂYELER UYDURABİLECEKLERİNİ İYİ BİLİRİM.. FAKAT BUNLAR BANA SÖKMEZ!.
ODANA KADAR SANA REFAKAT EDECEĞİM! YARIN SABAH POSTASI İLE HOT SPRINGS'E HAREKET EDECEĞİZ.!
ALLAHIM.. ZAVALLI SİMON.!
KAÇMAYA YELTENME.! BU İKAZ BURADAKİ HERKES İÇİN GEÇERLİDİR.. BİLMEM ANLATABİLDİM Mİ ?
BAYAN MİLLS KIZIM OLABİLİRDİ AMA ŞU FEDERAL AJANDAN..
.. HİÇ HOŞLANMADIM.!
BİZ DE HOŞLANMADIK.!
KALIN KAFALININ TEKİ.! YAVAN KÖFTE GİBİ.!
BARON.. TONTON.!

KONUŞMANIN SONUNA YETİŞTİK.. NEDİR BU HİKA-YE?
OH.. OLDUKÇA UZUN!
YEMEK YERKEN ANLATIRSIN!
KÖFTE YERKEN HİKÂYE DİNLEMENİN ZEVKİNİ HİÇ BİR ŞEYDE BULAMIYORUM..
BİRAZ SONRA..
DEMEK ZAVALLI KIZIN KARDEŞİNİ GÖREBİLME ŞANSI OLDUKÇA AZ!
ÇOK ACIKLI.. MİAM.. MİAM.. AZ DAHA İŞTAHIM KESİLECEKTİ..
SCROUNCH...
FAKAT.. MİAM-MİAM.. PARA ELİNE NASIL GEÇMİŞ?
BİRİ VERMİŞTİR HERHALDE..
BEN İSE ODASINA GİRENLERİN...
..KARDEŞİNİ NEDEN ARADIKLARINI BİLMEK İSTERDİM!

ESKİDEN ŞÖVALYE.. LER CANAVARIN HÜ- CUMUNA UĞRAYAN SEVGİLİLERİNİ KURTA- RIRLARDI..
AMANALLAH.. BİZ DE ÖYLE YAPMALI- YIZ.!
HA! HA! HA!..
İMKÂNSIZ..MİAM.. MİAM.. GÜNÜMÜZ- DE CANAVARLAR YOK Kİ.!
AMA İSTERSEN FE- DERAL POLİS BOZUN- TUSUNA MANİ OLABİ- LİRİZ-MİAM..MİAM..
KANUNSUZ KİŞİ- LER DEĞİLİZ BİZ..
NE YAPACA- ĞIZ ÖYLEY- SE?
POLİS KIZI SABAH POSTASI İLE GÖTÜRE- CEK.. DİNLEYİN..
BZZZ.. BZZZ..
ÇOK GÜZEL!
DAHİYÂNE! ŞİŞ KÖFTE..
ARTIK AVA ÇIKA- BİLİRİZ.!.. ONU İLK BULAN NE YAPA- CAĞINI BİLİYOR.!

BİR SAAT SONRA KASABANIN BARINDA..
BİR KADEH DAHA AT BULLOCH..
DALGA MI GEÇİYORSUN? SABAH SAAT BEŞTE KALKACAĞIM..
ANCAK YÜZÜME BİR AVUÇ SOĞUK SU ÇARPIP ATLARI ARABAYA KOŞACAK KADAR ZAMANIM KALIYOR..
ALTI DEDİ Mİ HOT SPRİNGS'E DOĞRU HAREKET ETMEK ÜZERE HAZIR OLMALIYIZ!
İNANIN ARABA SÜRÜCÜLÜĞÜ KADAR KÖTÜ MESLEK YOKTUR!
SALOON
GÜNÜN DOĞMASI İLE O REZİL HAYAT DA BAŞLAR! PÖH..
ARABACI EVİNE GELDİĞİNDE..
İŞTE SAATİ TAM BEŞE AYARLADIM!

SAAT ON! YEDİ SAATLİK BİR UYKU YETMEZ AMA NEYSE..
YARIM SAAT SONRA..
AMMA DERİN UYUYOR..
ROOOON... ZZZZZ... ZZZ..
ADAM UYKUSUZLUKTAN KIVRANDIĞINA GÖRE SAATİN ZİLİNİ BEŞ YERİNE YEDİYE AYARLAMAK İYİLİK SAYILIR..
HELE ELBİSELERİNİN YERİNE OTUZ DOLAR BULUNCA MEMNUNİYETİ BİR KAT DAHA ARTACAK..
ZZZZ
TATLI RÜYALAR BABALIK..
BZZZZZ
ERTESİ SABAH
HOTEL
LÜTFEN BIRAKIN BENİ! KARDEŞİMİ GÖRMELİYİM!

VAZİFEMİ YAPMAK ZORUNDAYIM.. BAŞKA BİR ŞEY DİNLEMEM...
BAYANLAR BAYLAR! ARABAYA!
...ON DAKİKA SONRA KALKIYORUZ!
SALOON

SAAT TAM ALTIDA..
DEEH-!

DEEEH..
SALOON

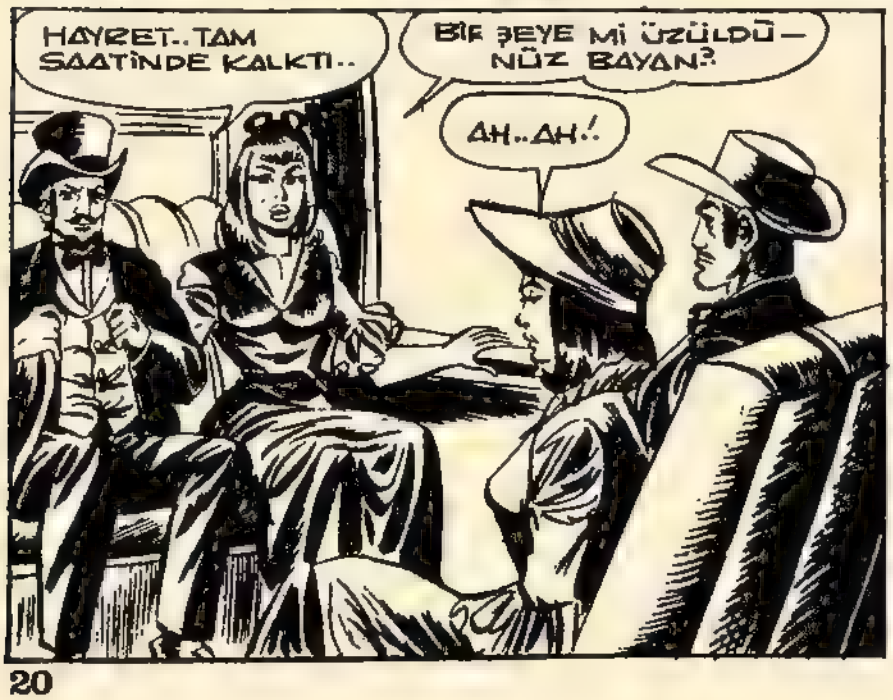
HAYRET..TAM SAATİNDE KALKTI..
BİR ŞEYE Mİ ÜZÜLDÜ-NÜZ BAYAN?
AH..AH.!

BURALARDA KIZIL-DERİLİ YOKTUR KORKMAYIN.!

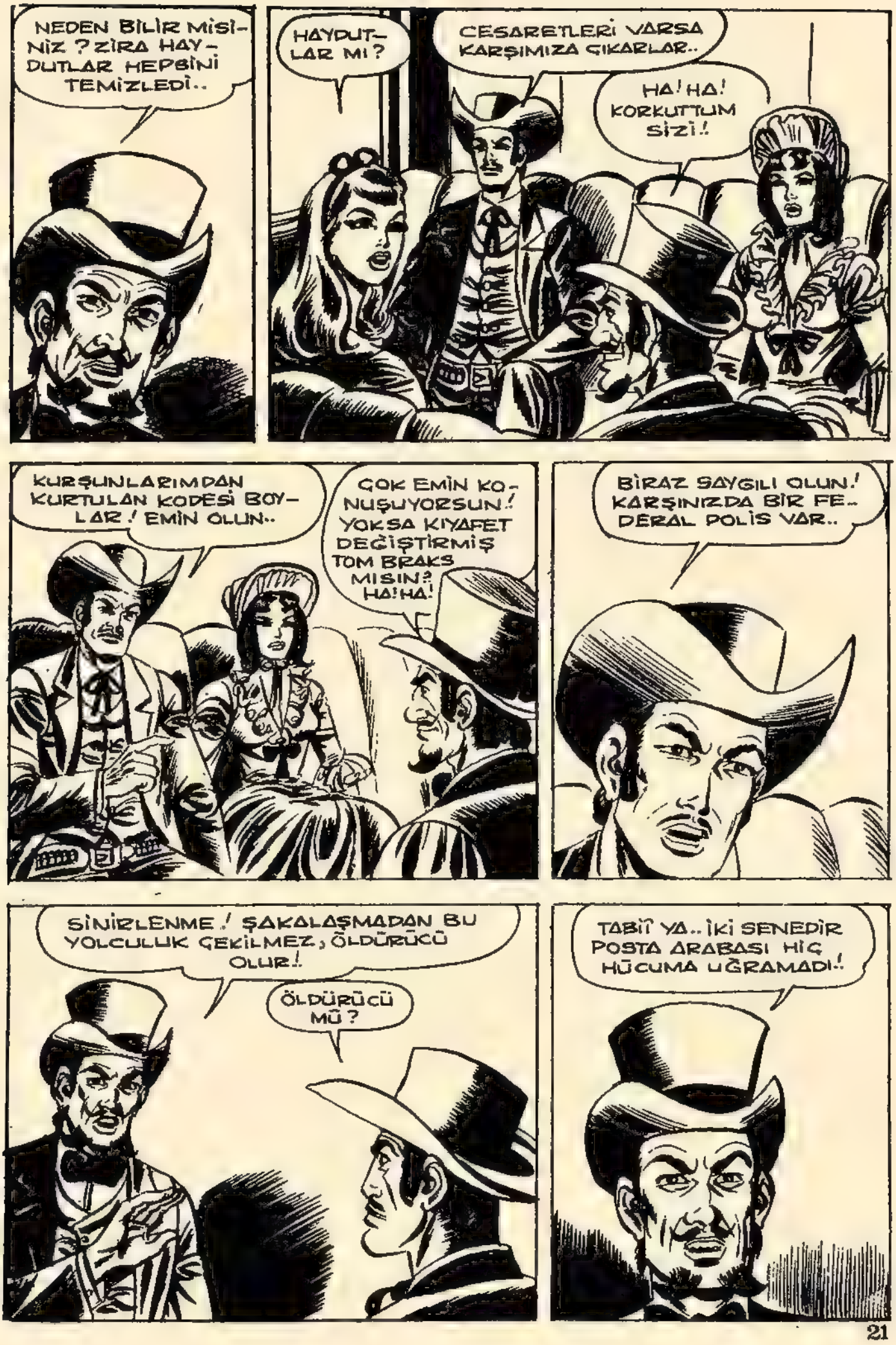
NEDEN BİLİR MİSİNİZ ? ZİRA HAYDUTLAR HEPSİNİ TEMİZLEDİ..
HAYDUTLAR MI ?
CESARETLERİ VARSA KARŞIMIZA ÇIKARLAR..
HA! HA! KORKUTTUM SİZİ!
KURŞUNLARIMDAN KURTULAN KODESİ BOYLAR ! EMİN OLUN..
ÇOK EMİN KONUŞUYORSUN ! YOKSA KIYAFET DEĞİŞTİRMİŞ TOM BRAKS MISIN ? HA! HA!
BİRAZ SAYGILI OLUN ! KARŞINIZDA BİR FEDERAL POLİS VAR..
SİNİRLENME ! ŞAKALAŞMADAN BU YOLCULUK ÇEKİLMEZ, ÖLDÜRÜCÜ OLUR !
ÖLDÜRÜCÜ MÜ ?
TABİÎ YA.. İKİ SENEDİR POSTA ARABASI HİÇ HÜCUMA UĞRAMADI !

BURADA HAYDUT GÖLGESİNE RASTLAMADAN İSTEDİĞİNİZ KADAR SEYAHAT ETMEK MÜMKÜNDÜR..
BU DERECE SAKİN BİR YOLCULUKTA DA İNSAN ŞAKALAŞMASA SIKINTIDAN ÖLÜR..
BAZAN SİLÂH SESİNİ ÖZLEDİĞİM OLUR..
PAM!
NE OLUYOR? ARABA DURDU!
ALLAHIM! MASKELİ ADAMLAR..
ARABADA FEDERAL POLİS OLDUĞUNU BİLİYORUZ!
...AŞAĞI İNSİN, ONU İSTİYORUZ!
HAYDUTLAR! İMDAT..

HESABINIZI ŞİMDİ GÖRÜRÜM, AKBABALAR..
EYVAH!.
SERSEM HERİF! ÇILDIRDIN MI ?
ÇILDIRAN SENSİN! HERİFLERİN GÖZÜNDEN NE DERECE TEHLİKELİ OLDUKLARINI OKUYAMADIN MI ?
EN UFAK BİR FALSODA HEPİMİZİ CEHENNEME GÖNDERİRLER..
ARABACI AKILLI İMİŞ..!
DOĞRU!.
YÜRÜT ŞU TAŞ ARABASINI! İLERİ..

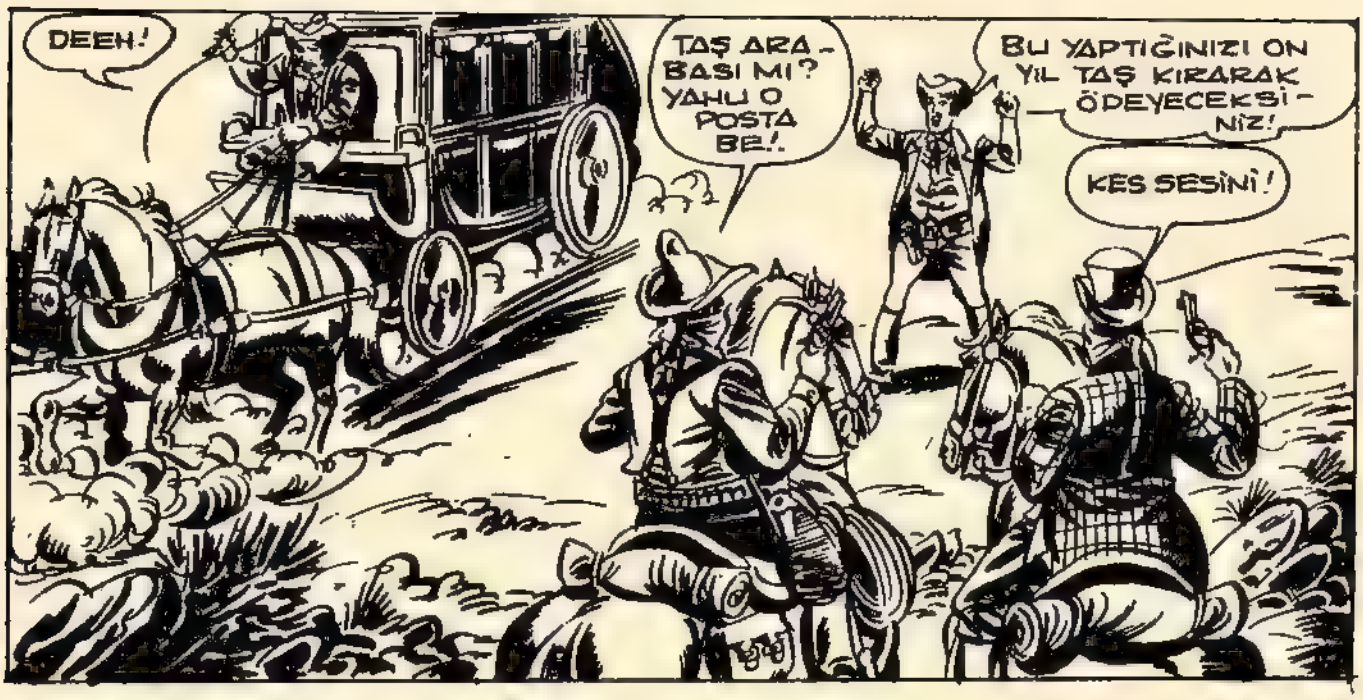
DEEH!
TAŞ ARABASI MI? YAHU O POSTA BE!.
BU YAPTIĞINIZI ON YIL TAŞ KIRARAK ÖDEYECEKSİNİZ!
KES SESİNİ!

FEDERAL POLİSE NE OLDU?
OH! ÇOK KORKTUM!
CANINIZ MI SIKILDI? OYSA HİÇ DE SEVİMLİ BİRİ DEĞİLDİ..

KORKMAYA SEBEP YOK CANIMIZA VE MALIMIZA DOKUNMADIKLARINA ŞÜKREDİN!

SADECE BAŞLANGIÇTA SIKICI GÖRÜNEN SEYAHAT BİRAZ RENKLENMİŞ OLDU!

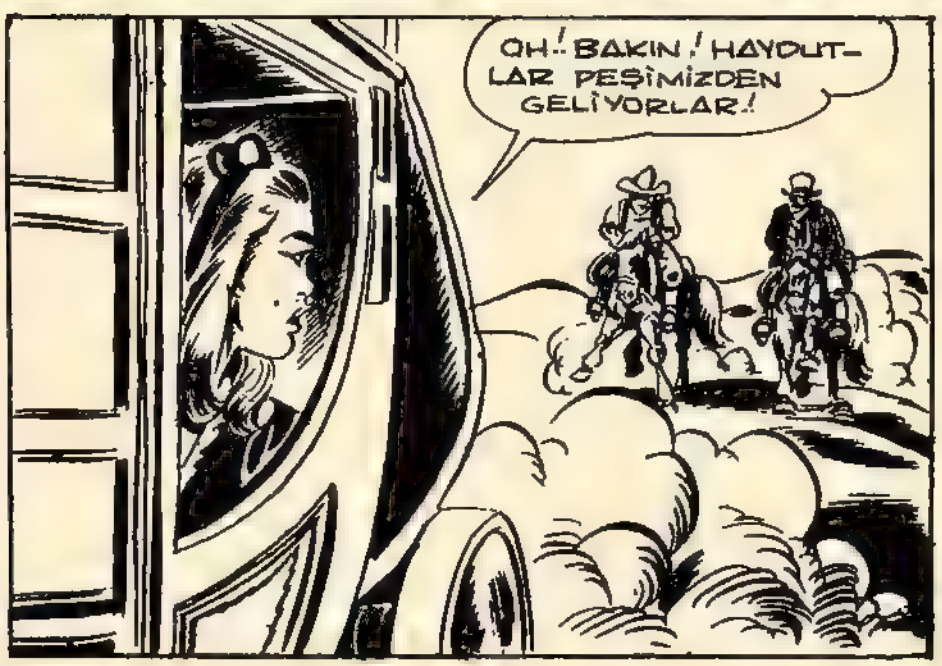
OH! BAKIN! HAYDUTLAR PEŞİMİZDEN GELİYORLAR!

OH.. DOĞRU.. FEDERAL POLİSİ NE YAPTILAR ACABA?
ALLAHIM! SEN BİZE ACI! NEDİR BU BAŞIMIZA GELENLER!
EE.. SIKTILAR ARTIK.. HOT SPRINGS'E SAPSAĞLAM VARAMIYACAĞIZ GALİBA!
FELÂKET PEŞİMİZİ BIRAKMIYOR!
HAYDUTLAR KAYBOLDU..
NASIL?
VAY CANINA! YOKLAR..
KURTULDUK..
BU SIRADA..
BENİ YAYAN BIRAKTILAR!
LEŞ KARGALARI SİZİ..

BÜTÜN AMERİKAYI DOLAŞMAM PAHASINA SİZİ DE KALPAZANI DA ENSELİYECEĞİM..
ÖNCE LİTTLE ROCK'A DÖNÜP BİR AT TEDARİK ETMELİYİM!
STATION COACH
BİR SAAT SONRA LİTTLE ROCK'TA..
BULLACH! SEN HA? HEM DE DON GÖMLEK!
İNAN PATRON! SAATİMİ BEŞE AYARLAMIŞTIM..
ZİL LONDRA'DAKİ BİG BANG KADAR DAKİK ÇALAR! BİRİ SAATİ BOZMUŞ, ELBİSELERİMİ DE ÇALMIŞ!
NE SAÇMALIYORSUN? PEKİ POSTA ARABASI NEREDE?
ÇOK GEÇ KALDIĞIMI BİLİYORUM PATRON FAKAT BİRAZDAN HEMEN HAREKET EDERİM!
SALOON
NE HAREKETİ?.. SABAH SAAT ALTIDA YOLCULARI ALIP HAREKET ETTİN YA!..

BEN Mİ? YANLI YATAK-TAN ŞİMDİ KALKTIM DİYORUM..
DELİ MİYİM BEN? ARABAYA BİNİP GİTTİĞİNİ GÖZLE-RİMLE GÖR-DÜM..
ARABAMI NE YAPTIN SALAK HERİF?
GİDEN BEN DEĞİLDİM.. DE-MEK Bİrİ YE-RİME GEÇTİ..
HERHALDE ELBİSELERİMİ ÇALAN OLACAK..
ALAY MI EDİYORSUN?
VAY CANINA..
TOM BRAKS!
KILIK DEĞİŞTİRME US-TASI... ARABACI OYDU DEMEK..
BARON VE TONTON'UN YARDI-MIYLA DA O OYUNU OYNAYIP KALPAZANI KAÇIRDI..

ARABACIYI BIRAK.! ONUN SUCU YOK..
BAK GÖRDÜN MÜ?
SEN NE KARIŞIYORSUN?
STATION COACH
FAKAT... SEN DE ARABADAYDIN.. NE OLUYOR YAHU?
MÜHİM DEĞİL! ARABANI HOT SPRİNGS'TE BULACAĞINI TAHMİN EDİYORUM.. BİR ATIN VAR MI?
VAR AMA ÇOK ESRARENGİZ KONUŞUYORSUN! HAKİKATI BİLMEK İSTİYORUM.!
KAYBEDECEK VAKTİM YOK.. ATI DERHAL HAZIRLA! FEDERAL POLİS OLDUĞUMU BİLMEN KÂFİ..
DAHA SONRA HOT SPRİNGS'TE..
WAREHOUSE
HOOP!
HAGAZINE
HOT SPRİNGS TERMİNALİNE GELDİK... YOLCULAR İNEBİLİR!

OFF!.. NİHAYET GELDİK!
TANRIYA ŞÜKÜR YOLCULUĞU KAZASIZ ATLATABİLDİK!
VALİZİNİZİ TAŞIMAMA MÜSAADE EDİN LÜTFEN!
HAYIR.!
HAA?. SANA NE OLUYOR ARABACI..?
HAYIR DEDİM O KADAR.. BAYANLA KONUŞACAKLARIM VAR..
BU TERBİYESİZLİĞİ— NE PATRONUN ÇOK ŞAŞACAK!
ONUN ŞAŞACAĞI DAHA BÜYÜK SÜRPRİZLER VAR!
NE İSTİYORSUN?
SUŞ!
TOM..TOM BRAKS!
FAZLA KORKMADIN İNŞALLAH.!

NEDEN YAPTIN BUNU ?
KARDEŞİNİ GÖREBİL-MEN İÇİN..!
YA O İKİ HAYDUT..!?
İŞTE GELİYORLAR!
ARKADAŞLARIM BARON VE TONTON.. BAYAN MİLLS!..
MEM-NUN OLDUM..!
KÖFTELERİMİ SUN.. SEY.. HÜRMETLERİ-Mİ SUNARIM!..
O HALDE BANA YARDIM İÇİN ONLAR DA BU OYUNA KATILDILAR..!?
NE KA-DAR KORK-TUĞUMU BİR BİLSE-NİZ..
DOĞUŞTAN AKTÖR OLDU-ĞUMU SÖYLER-LER.. CORNEİLLE'İN LE CİD'İNİ MÜKEMMEL OYNARDIM..
LE CİD.... CORNEİLLE..
BU KUŞLAR DA KİM ?..

OH..! TRAJEDİ TANRISI MELPOMENE, ARKADAŞ OLARAK ŞU KÖYLÜYÜ SEÇTİĞİM İÇİN BENİ AFFET..!
ÜÇÜNÜZE DE NASIL TEŞEKKÜR EDECEĞİM BİLEMİYORUM..
KARDEŞİN NEREDE?
SON MEKTUBU DUSTY LAKE'DEN GÖNDERMİŞTİ..
DUSTY LAKE?.. DÖRT BARAKA, DÖKÜNTÜ BİR BAR.. SAKLANMAK İÇİN GÜZEL YER..
KARDEŞİM NEDEN SAKLANSIN?
BİLMEM.. ÖNCE BİR ARABA BULMALIYIZ..
BİR SAAT SONRA..
TRUVA KUŞATMASINDA AŞİL'İN ARABASINI AURİGE SÜRMÜŞTÜ..
GENE BAŞLADI!
AŞİL DEDİĞİN ÇOCUKLUK ARKADAŞIN GALİBA..

OH.. TARİH TANRISI CLEO.. ŞU ZAVALLININ CEHALETİNİ AFFET.!
ERTESİ GÜN DUSTY LAKE'DE..
SİMON MİLLS Mİ? HİÇ DUYMADIM..
HALBUKİ MEKTUBU BURADAN POSTALA-MIŞTI.!
WAREH
GOU
ARADIĞIMIZ DELİKANLI HASTA.!.
HASTA OLDUĞUNU BAŞTAN SÖY-LESENİZE..
ŞU TEPEDEKİ BARA-KADA OTURAN YABANCI OLACAK..
ALLA-HIM.!
SİMON.!
KARDEŞİM.. ARTIK BENİ GÖR-ME ÜMİDİM KALMAMIŞ-TI.!
KİM.. BU ADAM.. OH.. BOŞVER.. NASIL OLSA BENİ HAPSE ATAMAZ-LAR.. ÖLMEK ÜZE-REYİM..

O NE BİÇİM SÖZ SİMON? İYİLEŞE-CEKSİN..
ADALETE VERİLE-CEK HESAPLARIN OLDUĞU İÇİN SAKLANIYORSUN, DEĞİL Mİ SİMON?
SEN KİM-SİN?.
TOM BRAKS! O OLMASAYDI HAPİSE GİRE-CEKTİM SİMON!.
PİYASAYA SAHTE PARA SÜRMEK SUÇUN-DAN, YANİ SENİN GÖN-DERDİĞİN PARALAR YÜZÜNDEN..
SİMON KALPA-ZAN OLAMAZ. HAYIR.. BOHEM BİR HAYAT SÜRDÜ-ĞÜ DOĞRU.. FAKAT..
TEŞEKKÜR EDERİM KARDEŞİM.. EVET.. TANINMIŞ BİR RES-SAM OLABİ-LİRDİM..
..FAKAT YAĞLI BOYA RESİM YERİNE SAHTE BANKNOT ÇİZ-MEYE KOYUL-DUN!
İNKÂR EDECEK DEĞİLİM..
SİMON..
TEDAVİSİ MÜM-KÜN OLMAYAN HASTALIĞIMI ÖĞRENİNCE KAR-DEŞİMDEN BAŞ-KA KİMİ ÇAĞIRA BİLİRDİM Kİ..YAR-DIMA...

CİHAN MATBAACILIK A.Ş. ☎ 27 34 45 - 26 73 14

Devamı Gelecek Sayıda

BİLMECE

F Harflerinin iki yanını öyle doldurun ki,soldan sağa okunduğu zaman şunlar çıksın.
1-Baş.2-Tartının bir gözü.3-Yük taşınan sepet. 4-Odalar arasındaki geniş alan. 5-Bir isim. 6-Istanbul'un bir semti.7-Eziyet.8-Kere. 9-Hakiki.10-Yeterli.

1			F	
2			F	
3			F	
4			F	
5			F	
6			F	
7	C	E	F	A
8	D	E	F	A
9			F	
10	K	A	F	İ

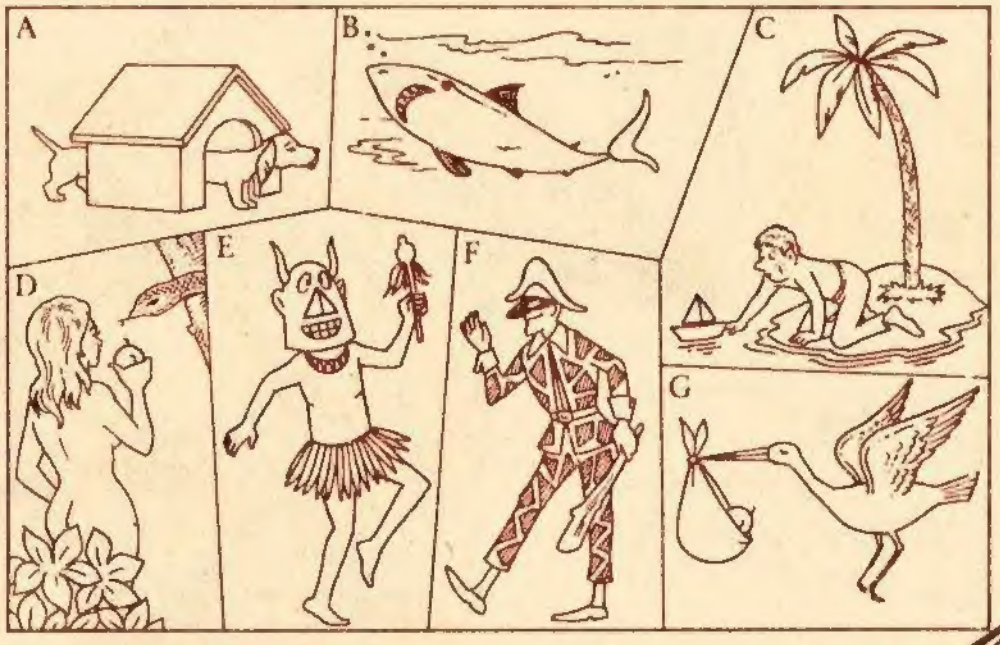

Yukarıdaki tablodaki her resim bir diğerinden küçük bir ayrıntı taşıyor. Bunların hangileri olduğunu bulabilir misiniz?

CEVAP:A-C,C-E,E-B, B-F,F-G,G-D.

GEÇEN HAFTAKİ BİLMECENİN ÇÖZÜMÜ...

	1	2	3	4	5	6	7	8
1	K	O	Z	A		E	D	A
2	A	L		R	A	L		L
3	L	A	C	İ	V	E	R	T
4	E		E	F		M	A	
5	N	S		O	L	E		T
6	D	E	R	L	E		E	M
7	E	L		A	T		L	A
8	R	E		N	O	T	E	R

YÜZBAŞI

VOLKAN

ONLAR, GÖKLERİMİZİN KORKUSUZ, KAHRAMAN BEKÇİLERİ ...

ONLAR, ULUSLARARASI HAVA ATIŞ YARIŞMALARININ YENİLMEZ ŞAMPİYONLARI ...

ONLAR, BARIŞIN GÜVERCİNLERİ, SAVAŞIN ÇELİK KANATLI KARTALLARI ...

...ve onlardan biri:
Yüzbaşı VOLKAN

Her Türk'ün gurur duyarak okuyacağı maceralar